Особенности развития кибербезопасности в цифровом бизнесе

Денис Горчаков, OKS Group, директор по кибербезопасности

CYBERTHREATS

APT

6

Целевые атаки на фин.сектор, организации национальной значимости, гос. структуры, в том числе спонсируемые другими государствами и техническими разведками

Кибер-преступность

5

Организованные профессиональные группы киберпреступников, ориентированные на получение доступов, информации или финансовой выгоды

Распространённые угрозы в классических отраслях бизнеса

4

Атаки и атакующие, ориентированные на понятные и высокодоходные отрасли с простой цепочкой монетизации атаки – банк, телеком, агрегатор данных и пр.

Регуляторные затраты

3

Выполнение задач по приведению систем в соответствие с требованиями отраслевых регуляторов, государства, международных стандартов

Специфические для бизнеса угрозы

2

Угрозы, специфические для рыночной ситуации, отрасли и положения компании

Общие угрозы информационной безопасности

1

Стандартные практики кибербезопасности, рекомендуемые для любой организации

Какой уровень кибербезопасности будет необходимым и достаточным для компании нашего профиля?

Три кита российской информационной безопасности:

– регуляторика
– запреты
– страхи

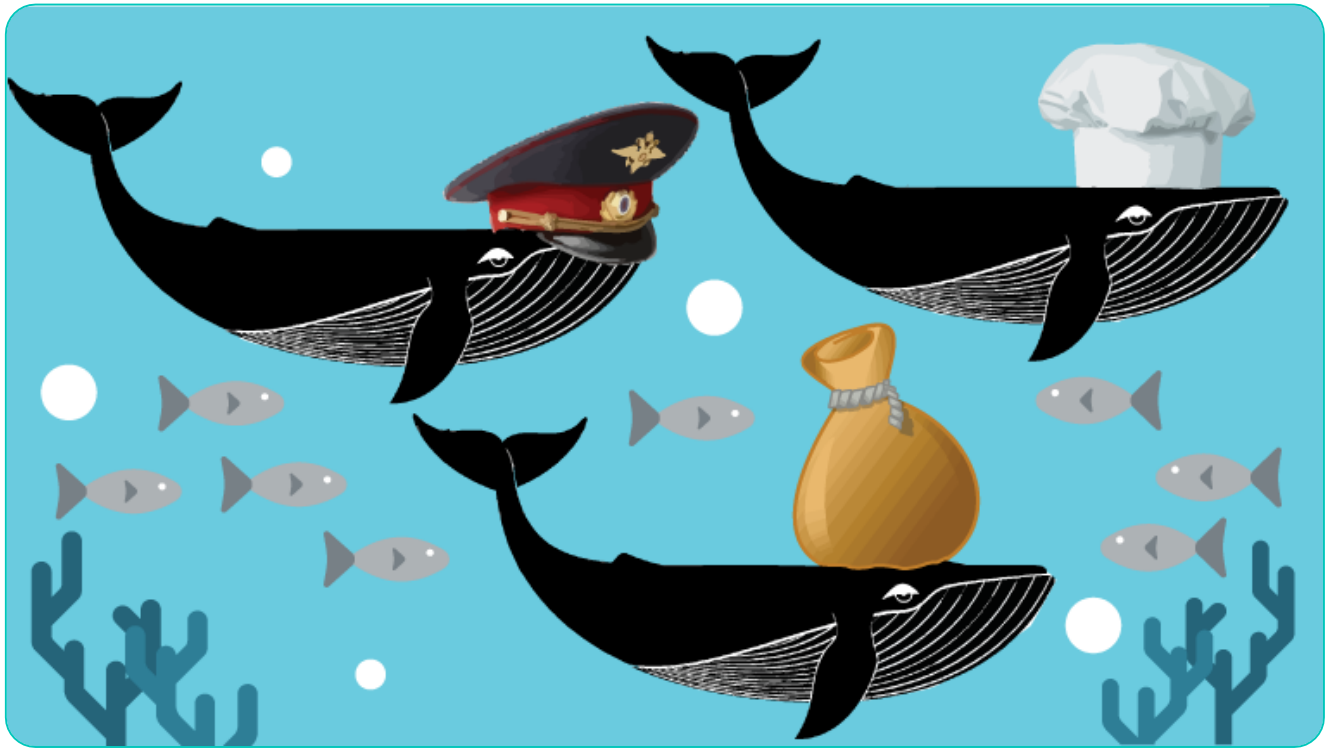

Взамен

- риски
- потребности
- сотрудничество

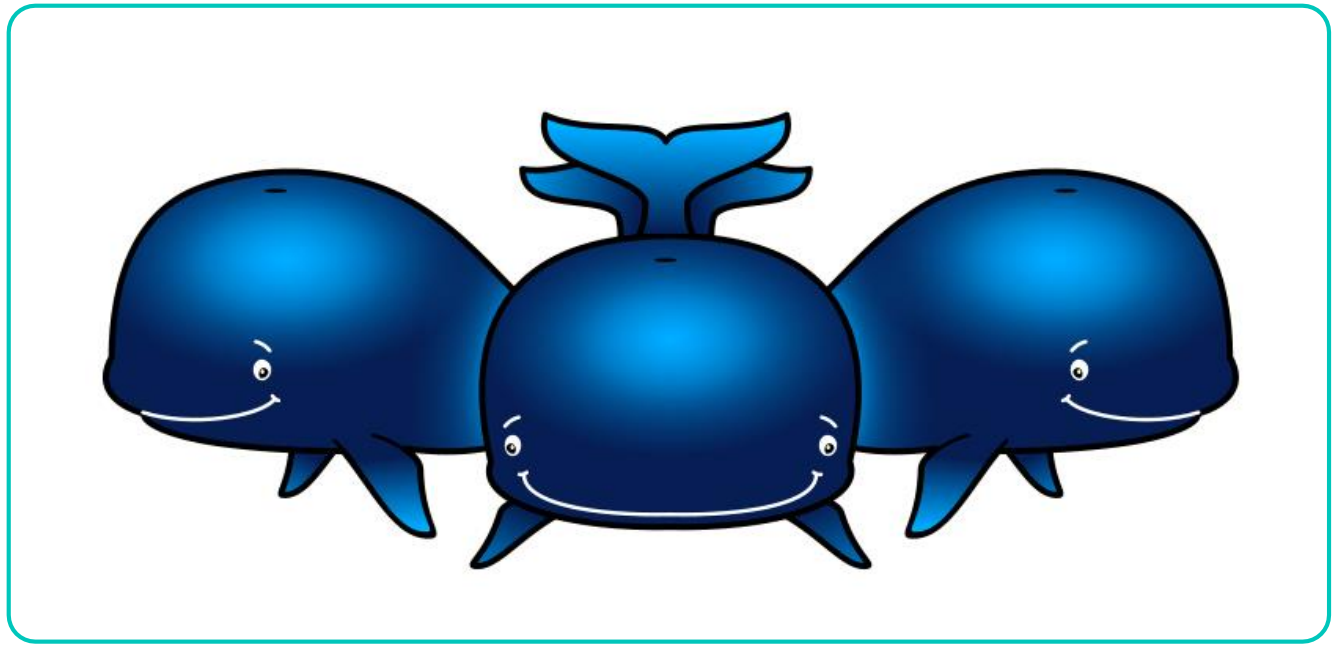

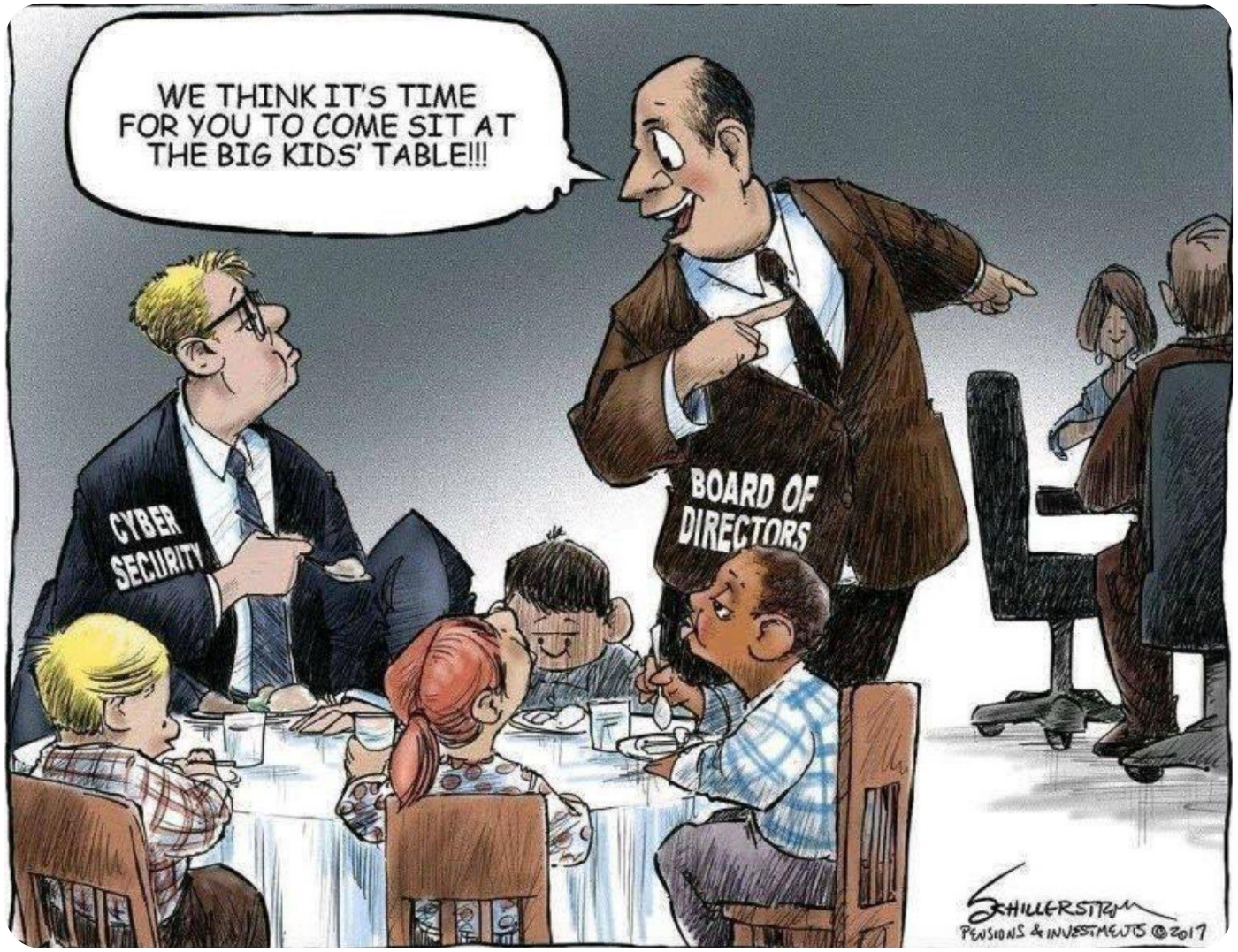

О сотрудничестве

Ваши бюджеты

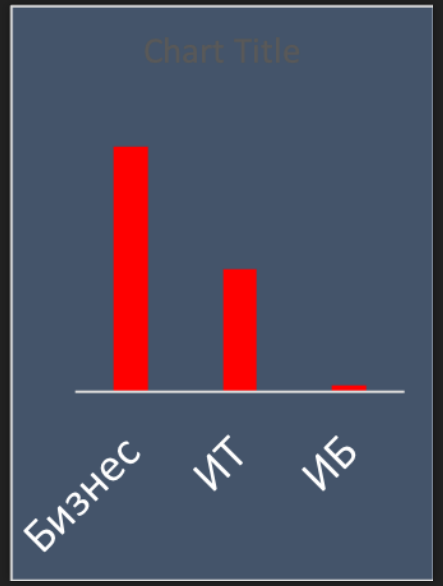

Better together (C)

- Внутренние продажи
- Сбор требований и управление ожиданиями
- C-level awareness

О риск-ориентированном подходе и приоритетах